

## CLUB ESSE SHARDANA \*\*\*\*

Sardegna: S. Teresa di Gallura – Loc. Baia Santa Reparata

Estate 2026

Mare



quota a persona in pensione completa - bevande ai pasti incluse - pacchetti con nave + auto o in solo soggiorno - 7/10/11 notti													
periodi	notti	smile price (#)		listino smile price (#)	3° letto (*) 3/13 n.c	periodi (mar/ven)	notti	con nave	solo sogg	periodi (ven/mar)	notti	con nave	solo sogg
		con nave	solo sogg										
19/05 - 26/05	7	481	436	504	gratis (*)	26/05 - 05/06	10	798	733	29/05 - 09/06	11	921	850
26/05 - 02/06	7	534	488	567	gratis (*)	02/06 - 12/06	10	938	874	05/06 - 16/06	11	1.104	1.033
02/06 - 09/06	7	616	571	661	gratis (*)	09/06 - 19/06	10	1.119	1.054	12/06 - 23/06	11	1.286	1.215
09/06 - 16/06	7	751	706	819	gratis (*)	16/06 - 26/06	10	1.256	1.182	19/06 - 30/06	11	1.421	1.328
16/06 - 23/06	7	857	812	945	gratis (*)	23/06 - 03/07	10	1.379	1.283	26/06 - 07/07	11	1.577	1.471
23/06 - 30/06	7	932	864	1.008	gratis (*)	30/06 - 10/07	10	1.492	1.396	03/07 - 14/07	11	1.641	1.535
30/06 - 14/07	7	1.045	977	1.134	gratis (*)	07/07 - 17/07	10	1.515	1.418	10/07 - 21/07	11	1.694	1.588
14/07 - 21/07	7	1.097	1.029	1.197	gratis (*)	14/07 - 24/07	10	1.577	1.480	17/07 - 28/07	11	1.747	1.640
21/07 - 28/07	7	1.120	1.052	1.228	gratis (*)	21/07 - 31/07	10	1.612	1.516	24/07 - 04/08	11	1.790	1.683
28/07 - 04/08	7	1.150	1.082	1.260	gratis (*)	28/07 - 07/08	10	1.700	1.604	31/07 - 11/08	11	1.942	1.836
04/08 - 11/08	7	1.285	1.217	1.417	gratis (*)	04/08 - 14/08	10	1.907	1.810	07/08 - 18/08	11	2.185	2.078
11/08 - 18/08	7	1.450	1.383	1.606	50%	11/08 - 21/08	10	2.001	1.904	14/08 - 25/08	11	2.114	2.007
18/08 - 25/08	7	1.285	1.217	1.417	gratis (*)	18/08 - 28/08	10	1.733	1.636	21/08 - 01/09	11	1.779	1.673
25/08 - 01/09	7	1.045	977	1.134	gratis (*)	25/08 - 04/09	10	1.412	1.325	28/08 - 08/09	11	1.454	1.370
01/09 - 08/09	7	857	812	945	gratis (*)	01/09 - 11/09	10	1.179	1.114	04/09 - 15/09	11	1.241	1.170
08/09 - 15/09	7	751	706	819	gratis (*)	08/09 - 18/09	10	990	925	11/09 - 22/09	11	985	915
15/09 - 22/09	7	556	511	598	gratis (*)	15/09 - 25/09	10	762	698	18/09 - 29/09	11	799	728
22/09 - 29/09	7	481	436	504	gratis (*)								

4° letto(\*\*) 3/13 anni 50% - 3°/4°(\*\*) letto dai 13 anni 25%

(\*) Prenota prima bambino gratis:

3° letto 3/13 anni gratis fino al 11/08 e dal 18/08 in poi per prenotazioni confermate entro il 31/03/2026. Dal 01/04/2026 al 3° letto chd 3/13 anni verrà applicata la riduzione -50% (escluso periodo 11-18/08 dove al 3° letto 3/13 anni si applica sempre la riduzione del 50%).

Prenota prima speciale coppie: Riduzione -5% in camera doppia/matrimoniale (anche con un infant 0/3 anni) per prenotazioni confermate entro il 31/03/2026.

**(#) Smile price: terminate le camere a disposizione con tariffa smile price, l'hotel si riserva di applicare un supplemento del +10% sulle tariffe indicate**  
**(\*\*) 4° letto a castello**

**infant 0/6 mesi (gratis):** culla facoltativa, €10 al giorno da regolare in loco e segnalare all'atto della prenotazione,

**Infant card (dai 6 mesi ai 3 anni):** obbligatoria € 15 al giorno da regolare in loco, include culla da segnalare all'atto della prenotazione (max una a camera) ed utilizzo della biberoneria (alimenti di base forniti);

**Supplemento doppia uso singola:** +50% di supplemento in tutti i periodi; **riduzione mezza pensione:** € 8 al giorno a persona (segue riduzioni letti aggiunti); **speciale adulto con bambino:** un adulto con un bambino 3/18 anni in camera doppia pagano 1,80 quote intere; **"esse up":** € 25 al giorno a camera da pagare in agenzia; **"esse plus":** € 40 al giorno a camera da pagare in agenzia;

**Animali domestici:** ammessi previa richiesta in fase di prenotazione (max 20 kg). Supplemento spese obbligatorio di € 15 al giorno, da pagare in loco; **"esse card":** obbligatoria dal 30/05 al 29/09 dai 3 anni, € 7 al giorno a persona (da pagare in loco);

**Tassa di soggiorno:** i comuni italiani hanno la facoltà di applicare la tassa di soggiorno. Detta tassa non è prevista nelle quote riportate in tabella. Se applicata, dovrà eventualmente essere pagata dal cliente direttamente in hotel.

**Il mancato utilizzo dei servizi non esenta gli ospiti dal pagamento obbligatorio della esse card e della infant card.**

**L'età dei bambini si intende sempre non compiuta.**

**Garanzia viaggio medico bagaglio annullamento copertura covid € 70 a camera obbligatoria**

Pacchetti nave abbinati esclusivamente alle strutture ricettive validi per prenotazioni entro il 30 aprile 2026

Passaggio nave + auto al seguito (lunghezza max 5 metri, altezza max 1.90 / 2.20 metri secondo la compagnia prescelta (no camper, furgoni e minibus).

Prezzo a nucleo familiare composto da minimo 2 adulti + auto, contributo fisso e supplementi sistemazioni / pax esclusi

tipo nave / orari (soggetti a riconferma)	Sistemazione base	2 adulti. 0 2 adulti + infant fino a 4 anni non compiuti	2 adulti. + 1 o 2 Bambini dai 4 a 12 anni non compiuti
Trag. diurno (Grimaldi lines): Livorno-Olbia-Livorno	Posto ponte a/r	€ 140	€ 210
Trag notturno (Grimaldi lines): Livorno-Olbia-Livorno	Posto ponte a/r	€ 190	€ 260
Trag diurno (Tirrenia): C.Vecchia-Olbia-C.Cecchia	Posto ponte a/r	€ 140	€ 210
Trag notturno (Tirrenia): C.Vecchia- Olbia-C.Vecchia	Posto ponte a/r	€ 190	€ 260
Trag notturno/diurno (Grimaldi lines): C.Vecchia-Olbia - C.Vecchia Andata notturna - ritorno diurna	Posto ponte a/r	€ 170	€ 240
Trag notturno/diurno (Grimaldi lines) C.Vecchia- p.to Torres - C.Vecchia andata notturna - ritorno diurna	posto ponte a/r	€ 170	€ 240
Trag diurno (Moby): Livorno-Olbia-Livorno	Posto ponte a/r	€ 140	€ 210
Trag notturno (Moby): Livorno-Olbia-Livorno	Posto ponte a/r	€ 190	€ 260
Trag notturno (Sardinia ferries): Livorno-Golfo Aranci-Livorno	Posto ponte a/r	€ 190	€ 260
Trag notturno (grandi navi veloci e/o Tirrenia): Genova-p.to- Torres- Genova	posto ponte a/r	€ 190	€ 260
Trag notturno (grandi navi veloci e/o Moby): Genova-Olbia-Genova	Posto ponte a/r	€ 190	€ 260

**Le quote non includono:** Contributo fisso per tutte le compagnie marittime: € 135 a camera.

**Supplemento alta stagione:** € 150 a camera per partenze comprese dal 05/08/2026 sera a tutto il 21/08/2026-

**Supplemento poltrona per corse notturne e diurne:** € 8 a poltrona a tratta- quota applicabile per tutte le partenze

**Nb; non è possibile assegnare la poltrona per infant 0/4 anni non compiuti**

**Supplementi facoltativi corse notturne a tratta:** € 100 per cabina doppia interna - € 150 per cabina doppia esterna - € 125 per cabina tripla/quadrupla interna - € 175 per cabina tripla/quadrupla esterna

**\*\* non disponibili alle suddette tariffe per partenze comprese dal 05/08/2026 sera al 21/08/2026 sera -sarà possibile prenotarle con quotazioni ad hoc**  
**\*\***

**Supplemento per 3°-4° adulto (dai 12 anni in poi):** € 100 ad adulto supplemento per 3°- 4° bambino dai 4 ai 12 anni n.c: € 50 a bambino;

**N.b.** segnaliamo i dati che dovranno essere obbligatoriamente inseriti nelle prenotazioni: - cognome - nome -luogo e data di nascita di tutti i partecipanti - cellulare di un passeggero per eventuali comunicazioni operative da parte delle compagnie marittime - marca, modello e targa del veicolo al seguito. In assenza di tali dati le compagnie marittime non garantiranno alcuna prenotazione.

Tutti i passeggeri (compresi i bambini di tutte le età) dovranno presentarsi all' imbarco con un documento di riconoscimento valido con foto (carta di identità, patente o passaporto)

**\*\* tariffe non applicabili per soggiorni mercoledì - mercoledì - sabato/sabato e domenica/domenica\*\* orari come da prospetto allegato**

## QUOTE VOLO DA RICONFERMARE

**\*Trasferimenti collettivi:** in alcuni casi si potrebbero rendere necessarie attese in aeroporto in funzione degli operativi dei voli.

**Quote per persona ed includono:** volo a/r dalla città prescelta per Olbia e viceversa, trasferimenti collettivi\* apt / hotel / apt;

**Le quote non includono:** tasse aeroportuali: forfait € 60 a persona dai 2 anni in poi (bambini 0/2 anni no tasse); **Infant 0/2 anni:** pagano € 50 (volo + tfr + tasse);

**bambini 2/12 anni:** riduzione € 20

**Possibilità di soli trasferimenti a/r dall' aeroporto di Olbia**

## CLUB ESSE SHARDANA \*\*\*\*

**Posizione:** Il CLUB ESSE SHARDANA è posizionato incredibilmente sul mare, tra le verdi macchie di ginepri e mirto della Baia di Santa Reparata, a 3 Km da Santa Teresa Gallura e 1 Km da Capo Testa. Dalle immediate vicinanze del Resort partono facili ed emozionanti percorsi trekking tra le scogliere e attraverso la macchia mediterranea fino al paese di Santa Teresa Gallura e a Capo Testa.

**Distanze:** Spiaggia: direttamente sul mare; Capo Testa a 1 km; Santa Teresa Gallura a 3 km; Palau a 28 km; Porto: Olbia a 65 km; Golfo Aranci 71 km; Porto Torres a 103 km; Aeroporto: Olbia a 65 km; Alghero a 132 km.

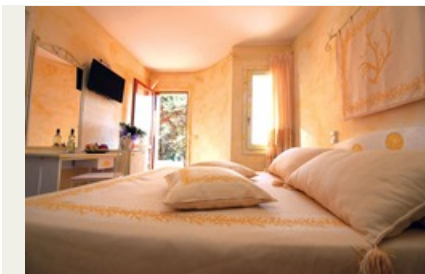

**Sistemazione:** 75 camere immerse nella macchia mediterranea con ingresso indipendente, distribuite in diverse file sul declivio che digrada verso il mare. Le camere più in alto, che si raggiungono tramite camminamenti e scalinate in pietra, godono di una vista mozzafiato sulla baia con tramonti spettacolari. Si dividono in doppie, matrimoniali, triple e quaduple con letto a castello. Dispongono tutte di tv, mini-frigo, cassaforte, aria condizionata, ventilatore a pale, servizi privati con doccia e asciugacapelli. Sono disponibili camere per ospiti diversamente abili.

**Servizi, attrezzature e sport:** Ristorante climatizzato, con splendida vista sul mare e terrazza panoramica con la possibilità, su prenotazione, di mangiare all'aperto; Reception 24h; Hall; Piscina e terrazzamenti attrezzati con ombrelloni lettini e sdraio ad esaurimento; Bar e Pool Bar; Piano Bar; Wi-fi nelle aree comuni; Parcheggio non custodito; Sala Tv; Area giochi al chiuso, servizio Navetta per Santa Teresa Gallura ad orari stabiliti su prenotazione; Acquisto su ordinazione di riviste e giornali; Nolo teli mare e passeggini (da segnalare al momento della prenotazione); Ricco programma di escursioni.



**Ristorazione:** Il nostro servizio è sempre a buffet e consente a tutti i nostri ospiti il massimo della libertà e creatività nell'abbinare i sapori e le quantità al proprio gusto personale. Ogni giorno proponiamo piatti regionali e internazionali, con una ampia scelta di antipasti, primi, secondi, contorni, vera pizza italiana, frutta, dolce. Serate a tema e serata tipica sarda. Sono sempre inclusi senza alcun supplemento a pranzo e a cena **acqua microfiltrata, vino bianco, rosso e rosé della casa, birra chiara**. **Intolleranze:** È inoltre disponibile una selezione di vini locali. Le caratteristiche strutturali delle nostre cucine non ci consentono di garantire l'assenza assoluta di contaminazioni per qualsiasi tipo di intolleranza, né di adattare i menù a singole allergie. In ogni caso, nel nostro ristorante, è possibile trovare al buffet alimenti per loro natura privi di glutine, lattosio, uova. Disponiamo, inoltre, di una linea di prodotti senza glutine. Per la colazione: fette biscottate, biscotti, gallette di riso, pancarré, merendine confezionate, marmellate, muesli; per il pranzo e la cena: pasta, pane e dolci confezionati. Per gli infant ogni giorno:

**Biberoneria:** Area dedicata all'interno del ristorante per i piccoli fino a 3 anni, dove mamme e papà possono trovare i principali alimenti base preparati freschi selezionati (brodo di carne/verdura/pesce, passato di verdura pastina, formaggio grattugiato, latte UHT intero e parzialmente scremato, yogurt, formaggini, frutta di stagione). Non sono disponibili gli omogeneizzati.

**Vacanza "Esse Up":** Formula pensata per chi in vacanza ama viziarsi concedendosi qualche comodità in più. Include: Welcome Lunch (possibilità di pranzo gratuito nel giorno di arrivo); assegnazione prioritaria del tavolo al ristorante; assegnazione in spiaggia dell'ombrellone con un lettino e una sdraio dalla 3° fila in poi per tutta la durata del soggiorno, nolo gratuito del telo mare con cambio giornaliero. **Vacanza "Esse Plus":** Tutto quanto previsto nella formula "Esse Up", e inoltre: check in prioritario (fast-lane) e consegna camera entro le 14:00; late check out (con possibilità di tenere la camera fino alle 14:00 al termine del soggiorno); omaggio della fornitura iniziale del frigo bar; assegnazione in spiaggia dell'ombrellone con un lettino e una sdraio dalla 2° fila in poi per tutta la durata del soggiorno; Lunch Around, possibilità di pranzare presso un qualsiasi Club Esse in Sardegna, previa prenotazione e disponibilità.

**"Esse Card":** Carta servizi obbligatoria dal 30/05 al 29/09, dai 3 anni, da pagare in loco. Include servizio navetta per Santa Teresa Gallura ad orari stabiliti. Accesso alla piscina e alla piccola concessione in spiaggia, attrezzate con ombrelloni, lettini e sdraio ad esaurimento, piano bar.

**Infant Card:** Obbligatoria dai 6 mesi a 3 anni, da pagare in loco. Include l'utilizzo della culla e l'uso della biberoneria (alimenti di base forniti) con accesso 24h. Eventuale seconda culla solo su richiesta. **Settimane Shiatsu:** dal 22 luglio al 02 settembre, la Himawari, prestigiosa Scuola di Formazione di Shiatsu certificata, terrà corsi gratuiti settimanali per tutti gli ospiti, con rilascio di attestato finale.



**Spiaggia:** splendida spiaggia di sabbia, a pochi metri dalla struttura, con piccola concessione attrezzata con ombrelloni e lettini ad esaurimento; fondale sempre sabbioso e non profondo per diverse decine di metri. Solarium in piscina e piattaforme sulla scogliera (accesso al mare tramite piccolo pontile in pietra), con libero utilizzo di ombrelloni, lettini e sdraio fino ad esaurimento.

**IMPORTANTE:** Per l'utilizzo esclusivo dei servizi proposti sarà richiesto di indossare un braccialetto colorato da polso per tutta la durata del soggiorno.

**Animali domestici:** Ammessi uno per camera (max 20 kg), previa richiesta in fase di prenotazione. Non ammessi nelle zone comuni e nel ristorante. Supplemento spese obbligatorio da pagare in loco.

**ARRIVI E PARTENZE:** "check in" dopo le ore 16 e "check out" entro le ore 10.

**INIZIO E FINE SOGGIORNO:** martedì e/o venerdì. Sono ammessi anche gli altri giorni della settimana fino ad esaurimento di disponibilità.

**SOGGIORNO MINIMO:** minimo 7 notti per tutte le prenotazioni che includono, anche parzialmente, il periodo dal 30/06 al 08/09. Per gli altri periodi: nessuna limitazione ai soggiorni brevi infrasettimanali, minimo 4 pernottamenti includendo il venerdì e/o il sabato. Inizio soggiorno con la cena. I limiti di età si intendono sempre per anni non compiuti al momento della data di inizio soggiorno (obbligatorio documento di identità).