

# I GIARDINI DI CALA GINEPRO HOTEL RESORT \*\*\*\*

Sardegna: Cala Ginepro-Orosei

Mare

Estate 2025

3\* LETTO 6/12 ANNI N.C. GRATIS(\*)



## *I Giardini di Cala Ginepro Hotel Resort*

Quote flash a persona - Pensione completa - bevande incluse								Rid. letti aggiunti	
Periodi	Notti	Con nave			Solo soggiorno			3° letto 0/6 anni	3° letto (*)6/12 anni
		Standard	Superior	Family	Standard	Superior	Family		
27/05 - 03/06	7	526	601	676	481	556	631	Gratis	Gratis(*)
03/06 - 10/06	7	571	646	721	526	601	676	Gratis	Gratis(*)
10/06 - 17/06	7	744	819	894	699	774	849	Gratis	Gratis(*)
17/06 - 24/06	7	834	909	984	789	864	939	Gratis	Gratis(*)
24/06 - 01/07	7	932	1.007	1.082	864	939	1.014	Gratis	Gratis(*)
01/07 - 08/07	7	1.045	1.120	1.195	977	1.052	1.127	Gratis	Gratis(*)
08/07 - 15/07	7	1.045	1.120	1.195	977	1.052	1.127	Gratis	Gratis(*)
15/07 - 22/07	7	1.045	1.120	1.195	977	1.052	1.127	Gratis	Gratis(*)
22/07 - 29/07	7	1.045	1.120	1.195	977	1.052	1.127	Gratis	Gratis(*)
29/07 - 05/08	7	1.045	1.120	1.195	977	1.052	1.127	Gratis	Gratis(*)
05/08 - 12/08	7	1.270	1.345	1.420	1.202	1.277	1.353	Gratis	Gratis(*)
12/08 - 19/08	7	1.458	1.533	1.608	1.390	1.465	1.540	Gratis	Gratis(*)
19/08 - 26/08	7	1.270	1.345	1.420	1.202	1.277	1.353	Gratis	Gratis(*)
26/08 - 02/09	7	932	1.007	1.082	864	939	1.014	Gratis	Gratis(*)
02/09 - 09/09	7	834	909	984	789	864	939	Gratis	Gratis(*)
09/09 - 16/09	7	744	819	894	699	774	849	Gratis	Gratis(*)
16/09 - 23/09	7	579	654	729	534	609	684	Gratis	Gratis(*)
23/09 - 30/09	7	526	601	676	481	556	631	Gratis	Gratis(*)

4°/5° letto 0/12 anni 50%

(\*) Prenota prima: 3° letto 6/12 anni gratuito per prenotazioni entro 31/03, dal 01/04 verrà applicata riduzione -50%

Possibilità "su richiesta" di soggiorni liberi (con ingressi differenti dal martedì/venerdì da programmazione) in sistemazione superior o family

quote flash a persona - Pacchetti con nave + auto o in solo soggiorno - 10/11 notti in pensione completa - bevande incluse															
Periodi (mar-ven)	Notti	Standard		Superior		Family		Periodi (ven-mar)	Notti	Standard		Superior		Family	
		Con Nave	Solo sogg	Con Nave	Solo sogg	Con Nave	Solo Sogg			Con Nave	Solo sogg	Con Nave	Solo Sogg		
27/05 - 06/06	10	771	706	878	814	985	921	30/05 - 10/06	11	872	801	990	919	1.108	1.037
03/06 - 13/06	10	890	826	997	933	1.105	1.040	06/06 - 17/06	11	1.070	999	1.188	1.118	1.306	1.236
10/06 - 20/06	10	1.101	1.037	1.209	1.144	1.316	1.252	13/06 - 24/06	11	1.259	1.188	1.377	1.306	1.495	1.425
17/06 - 27/06	10	1.233	1.159	1.341	1.267	1.448	1.374	20/06 - 01/07	11	1.408	1.315	1.527	1.433	1.645	1.551
24/06 - 04/07	10	1.379	1.283	1.487	1.390	1.594	1.498	27/06 - 08/07	11	1.577	1.471	1.695	1.589	1.813	1.707
01/07 - 11/07	10	1.492	1.396	1.600	1.503	1.707	1.610	04/07 - 15/07	11	1.641	1.535	1.759	1.653	1.878	1.771
08/07 - 18/07	10	1.492	1.396	1.600	1.503	1.707	1.610	11/07 - 22/07	11	1.641	1.535	1.759	1.653	1.878	1.771
15/07 - 25/07	10	1.492	1.396	1.600	1.503	1.707	1.610	18/07 - 29/07	11	1.641	1.535	1.759	1.653	1.878	1.771
22/07 - 01/08	10	1.492	1.396	1.600	1.503	1.707	1.610	25/07 - 05/08	11	1.641	1.535	1.759	1.653	1.878	1.771
29/07 - 08/08	10	1.589	1.492	1.696	1.600	1.803	1.707	01/08 - 12/08	11	1.867	1.761	1.985	1.879	2.103	1.997
05/08 - 15/08	10	1.895	1.798	2.002	1.905	2.109	2.013	08/08 - 19/08	11	2.183	2.077	2.302	2.195	2.420	2.313
12/08 - 22/08	10	2.002	1.905	2.109	2.013	2.217	2.120	15/08 - 26/08	11	2.103	1.997	2.221	2.115	2.339	2.233
19/08 - 29/08	10	1.669	1.573	1.777	1.680	1.884	1.787	22/08 - 02/09	11	1.657	1.551	1.776	1.669	1.894	1.787
26/08 - 05/09	10	1.289	1.202	1.397	1.310	1.504	1.417	29/08 - 09/09	11	1.367	1.283	1.485	1.401	1.603	1.519
02/09 - 12/09	10	1.153	1.089	1.260	1.196	1.368	1.303	05/09 - 16/09	11	1.221	1.150	1.339	1.268	1.457	1.386

**Bambino 0/6 anni:** occupa posto letto ed ha diritto alla gratuità in terzo letto, in caso di secondo bambino entro i 6 anni, il secondo avrà diritto allo sconto del 50%; culla (0/2 anni): garantita fino ad esaurimento da richiedere obbligatoriamente all'atto della prenotazione (in ogni tipologia di camera è prevista una sola culla e non sono previste culle proprie); n.b. per i bambini sono inclusi i pasti del menù del giorno in base all'arrangiamento spettante agli occupanti della camera;

**Riduzione 3°/4°/5° letto dai 12 anni e adulti:** -25%; **supplemento camera singola:** +50% in tutti i periodi;

**Riduzione mezza pensione:** € 10 a persona al giorno; **Pasto extra:** prenotabile in loco presso la reception (obbligatorio per tutti gli occupanti della camera) € 35 per persona, bevande incluse; **Supplemento cena extra ferragosto:** prenotabile in loco presso la reception € 100 per persona bevande incluse (per eventuali ospiti extra); **late check-out** (in camera standard in base alla disponibilità) dalle ore 10.00 alle ore 14.00: € 20 l'ora; **day use** (in camera standard in base alla disponibilità) dalle ore 10:00 alle ore 18:00: € 80 fino al 01/07 e dal 9/09 al 26/09; € 120 dal 01/07 al 29/07 e dal 26/08 al 9/09; € 180 dal 29/07 al 26/08; **Supplemento ombrellone:** da prenotare e pagare esclusivamente all'arrivo in loco dal 27/05 al 26/09 (fino ad esaurimento - tariffa non rimborsabile) in 1° fila 1 ombrellone+2 lettini in spiaggia € 40 al giorno; in 2° fila: 1 ombrellone + 2 lettini in spiaggia € 30 al giorno; supplemento ombrellone 3° fila: eventuale secondo ombrellone nella stessa camera: 1 ombrellone + 2 lettini dalla 3° fila, (non assegnato) acquistabile esclusivamente in loco all'arrivo, fino ad esaurimento € 20 al giorno; **teli mare:** da noleggiare presso il ricevimento con cauzione di € 20 a telo (restituibile alla riconsegna dei teli), noleggio € 15 per telo, per il cambio di ogni telo € 8; **Tessera club:** obbligatoria (27/05 al 30/09) da regolare all'arrivo in loco dai 4 anni in poi € 8 a persona al giorno; **Supplemento animali:** ammessi solo cani di piccola taglia, da segnalare al momento della prenotazione, € 15 al giorno + € 50 per animale per la disinfestazione finale da regolare in loco (cibo escluso). **All'arrivo è obbligatorio esibire documenti attestanti l'identità di tutti i componenti della prenotazione, inclusi i minori di qualsiasi età. L'età dei bambini si intende sempre non compiuta.**

**Garanzia viaggio medico bagaglio annullamento copertura covid inclusa € 60 a camera obbligatoria**

**La quota con nave include:** soggiorno + nave diurna (sistemazione passaggio ponte) per Olbia/golfo aranci **Auto al seguito inclusa a/r** (lunghezza max 5 metri, altezza max 1.90/2.20 metri secondo la compagnia prescelta - no camper-furgoni-jeep-minibus), **minimo 2 quote intere paganti**, con le seguenti compagnie marittime:

**Grimaldi lines - corse diurne e notturne da Livorno:** Livorno-Olbia-Livorno; **Moby - corse diurne e notturne da Livorno:** Livorno-Olbia-Livorno; **Sardinia ferries - corse diurne e notturne da Livorno:** Livorno-Golfo Aranci-Livorno; **Grimaldi lines - corse da Civitavecchia** (notturna in andata-diurna in ritorno): Civitavecchia-Olbia-Civitavecchia; **Tirrenia - corse diurne e notturne da Civitavecchia:** Civitavecchia-Olbia-Civitavecchia; **Grimaldi lines da Civitavecchia - Civitavecchia-porto Torres-Civitavecchia;** **Tirrenia e gnv corse notturne a/r da Genova per Olbia e porto Torres.**

**Contributo fisso per tutte le compagnie marittime:** € 135 a camera. **Suppl. Obbligatorio corse notturne per tutte le compagnie marittime € 25 a tratta a camera.** (sistemazione poltrone fino ad esaurimento, altrimenti passaggio ponte)

**—importantissimo—non è possibile assegnare la poltrona per infant 0/4 anni non compiuti:** **Supplemento alta stagione:** € 150 a camera (partenze comprese dal 30/07/2025 sera a tutto il 22/08/2025). **Supplementi facoltativi corse notturne a tratta:** € 100 per cabina doppia interna; € 150 per cabina doppia esterna; € 125 per cabina tripla/quadrupla interna; € 175 per cabina tripla/quadrupla esterna. **Non disponibili alle suddette tariffe per partenze comprese dal 30/07/2025 sera al 22/08/2025 sera** (sarà comunque possibile prenotarle con quotazioni ad hoc).

**Dati obbligatori necessari alla prenotazione:** luogo e date di nascita di tutti i passeggeri, modello auto e targa, un numero di cellulare. **Tutti i passeggeri (compresi i bambini di tutte le età) dovranno presentarsi all'imbarco con un documento di riconoscimento con foto valido (c. Identità, patente o passaporto).** N.b.: orari e operativi come da siti ufficiali delle compagnie marittime.

Il martedì pacchetti volo per Olbia + trasferimenti collettivi* in Sardegna	27/05 - 17/06	24/06 - 26/08	02/09 - 16/09
Partenze da Roma	220	260	220
Partenze da Milano Linate	250	290	250

\* **trasferimenti collettivi:** in alcuni casi si potrebbero rendere necessarie attese in aeroporto in funzione degli operativi dei voli. **Quote per persona ed includono:** volo a/r dalla città prescelta per Olbia e viceversa, trasferimenti collettivi\* apt / hotel / apt;

**Le quote non includono:** tasse aeroportuali: **forfait € 60 a persona dai 2 anni in poi** (bambini 0/2 anni no tasse); **0/2 anni:** pagano € 50 (volo + tfr + tasse); **bambini 2/12 anni n.c.:** riduzione € 20

**Possibilità di soli trasferimenti a/r dall'aeroporto di Olbia**

**CALA GINEPRO HOTEL RESORT \*\*\*\***

**Posizione:** armoniosa costruzione dalle tipiche linee architettoniche della tradizione sarda e si insinua nella splendida cornice della omonima località. La struttura è costituita da varie unità, tutte disposte su due piani. Peculiarità dell'Hotel è la lussureggiante vegetazione in cui lo stesso è immerso. **COME ARRIVARE:** A circa 80 km da Olbia, 100 km da Golfo Aranci, 2 km dalla borgata di Sos Alinos e 12 km dal paese di Orosei.

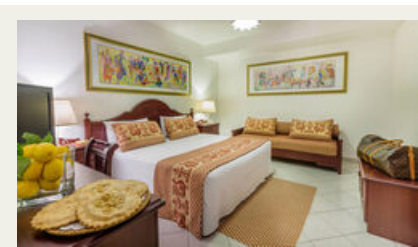

**Camere:** 193 suddivise in varie unità, su uno o due piani, dotate di aria condizionata, riscaldamento, tv, minifrigo (frigo-bar su richiesta, consumo a pagamento), telefono, cassetta di sicurezza, asciugacapelli. Servizi, con vasca o doccia. Quasi tutte dispongono di balcone o veranda. Il 3°/4° letto, esclusa la family, è sempre un letto aggiunto. Le foto delle stanze riproducono solo alcune tipologie sopra descritte e si fa fede solamente alle foto pubblicate dal Tour Operator; le stanze sono quasi tutte diverse le une dalle altre. Le varie tipologie, sono dislocate in zone diverse, pertanto possono essere distanti tra loro e non è garantita la vicinanza. Le segnalazioni delle camere con richieste particolari (camere al primo piano, piano terra, zona piscina e così via) dovrà pervenire al momento della prenotazione, sarà presa in carico ma non sarà mai garantita. Tutte le richieste delle agenzie dettaglianti non saranno mai prese in carico.

**Standard:** (occupazione min. 2 persone - max. 4 persone inclusa 1 culla) Camera a due letti o matrimoniale, solo su richiesta del cliente possibilità di inserire il 3° letto (pouf con letto estraibile o a ribalta) oppure una culla. Solamente in alcune camere possibilità di un 4° letto o una culla. Spazi molto ridotti per la 3°/4° persona. **Superior** (con supplemento): (occupazione min. 2 persone - max. 4 persone inclusa 1 culla) camera con due letti o matrimoniale, 3° letto aggiunto in divano letto, su richiesta del cliente possibilità di aggiungere un 4° letto o una culla, spazi molto ridotti per la 4° persona. **Family (con supplemento):** (occupazione min. 2 persone - max. 5 persone inclusa 1 culla). Bilocale con un bagno, ideale per 4 persone. composto da una camera doppia o matrimoniale, soggiorno con un divano singolo più letto estraibile per la sistemazione del 3°/4° letto. Su richiesta in base alla disponibilità è possibile aggiungere un 5° letto o una culla. Spazi molto ridotti per la 5° persona. Le camere su richiesta potranno essere confermate dalla Direzione solo previa accettazione e in base a disponibilità, sarà inoltre applicata la maggiorazione indicata nella tabella tariffe e supplementi. In ogni tipologia di camera è possibile sistemare solo una culla (da richiedere all'atto della prenotazione).

**ISTORANTE:** due sale comunicanti al coperto, con tavoli assegnati per tutta la durata del soggiorno. Prima colazione, pranzo e cena saranno serviti dal nostro personale attraverso i buffet. **Bevande incluse ai pasti** (1/2 acqua esclusivamente naturale microfiltrata e 1/4 di vino in caraffa per gli adulti, oltre tale quantità sono a pagamento; non è consentito l'asporto). In alcuni periodi la Direzione si riserva la facoltà di variare la modalità di servizio. Settimanalmente sono previste due serate a tema (nelle serate a tema è sempre garantita una portata vegetariana o una soluzione alternativa). Prima colazione: offre un'ampia selezione di alimenti dolci e salati, caffetteria non espressata (da dispenser automatici con caffè in grani). Pranzo e cena: ogni giorno ricchi e sfiziosi buffet con piatti regionali e internazionali, ampia scelta di antipasti, primi, secondi, contorni, frutta e dolci. **PACKET BREAKFAST, LUNCH E DINNER:** per motivi igienico-sanitari, l'hotel non fornisce il servizio sostitutivo della colazione, pranzo e cena, neanche il giorno di partenza. Nell'arrangiamento scelto sono garantiti solamente i pasti consumati all'interno della sala ristorante. Presso il bar dell'hotel sono disponibili a pagamento snack e panini confezionati. **PER I VEGETARIANI O VEGANI:** il ristorante non offre menù vegetariano e/o vegano dedicato, nel nostro buffet sono disponibili dei piatti adatti alle preferenze dietetiche. **BABY MENU:** all'interno del ristorante, dedicato agli infant, è previsto un angolo a buffet con alimenti appositamente cucinati. Sono esclusi latte per la prima infanzia, omogeneizzati e prodotti specifici. In sala ristorante disponibili seggiolini per bambini. **CUCINA SENZA GLUTINE È OBBLIGATORIA LA SEGNALAZIONE AL MOMENTO DELLA PRENOTAZIONE:** l'hotel non è specializzato nel predisporre appositi cibi per celiaci. Al buffet sarà possibile trovare anche pietanze, tra gli alimenti, che solitamente non contengono glutine. Disponendo di unica cucina, non è garantita l'assenza assoluta di contaminazioni per i cibi serviti al tavolo e/o buffet, salvo per i prodotti confezionati. **INTOLLERANZE O ALLERGIE ALIMENTARI:** le caratteristiche strutturali delle nostre cucine non consentono di garantire l'assoluta assenza di contaminazione per alcun tipo di intolleranza o allergia, né di adattare i menù alle singole esigenze. Non è prevista la somministrazione di pietanze differenziate, né di prodotti specifici. **BAR PRINCIPALE:** riparato da un portico, antistante un rigoglioso giardino, è ideale per snack e freschi drink.



**Spiaggia:** distante circa 300/500 mt., variabile a seconda dell'ubicazione della camera all'interno dell'hotel. La spiaggia, di finissima sabbia bianca è alternata da insenature e scogliere, ed è raggiungibile a piedi percorrendo un viale alberato (esterno al complesso). I fondali digradano dolcemente, garantendo una balneazione sicura, in particolare ai bambini. Non sono previste navette interne, né servizi di accompagnamento individuale. Sono inclusi i servizi igienici, non è presente il bar. Disponibilità di sedia job per ospiti con difficoltà motorie. **CONSEGNA E RILASCIO OMBRELLONI:** Gli ombrelloni dalla 3° fila non sono mai assegnati, quando previsti, vengono consegnati dalle ore 16:00 del giorno d'arrivo e devono essere rilasciati il giorno prima della partenza entro le ore 19.00 (1° e 2° fila a pagamento con supplemento, da richiedere esclusivamente in loco, fino ad esaurimento).

**TESSERA CLUB OBBLIGATORIA DAI 4 ANNI IN POI INCLUDE (dal 27/5 al 30/09):** L'utilizzo di ombrellone non assegnato dalla 3° fila in poi e due lettini per camera, indipendente dal numero degli occupanti la camera. Gli ombrelloni in prima e seconda fila sono a pagamento, sono prenotabili ed acquistabili solamente in loco previa disponibilità. Accesso alla piscina per adulti e per bambini, con servizio di assistenza bagnanti, attrezzata con lettini fino ad esaurimento, vasca idromassaggio, parco giochi, miniclub dai 4 ai 12 anni ad orari prestabiliti. Ping-pong, bocce, intrattenimenti musicali e spettacoli serali. Uso dei campi da tennis, calcetto e campo da padel in orario diurno. Animazione soft, operativa 6 giorni a settimana diurna e serale fino alle 23.00. **BRACCIALI IDENTIFICATIVI:** con il precipuo scopo di salvaguardia della sicurezza e della esatta identificazione degli Ospiti del Resort, forniremo, all'arrivo, per avere accesso a tutti i servizi, braccialetti da polso che chiediamo di mantenere per l'intera durata del soggiorno. **MONEY CARD:** Per il pagamento di tutti gli extra, è obbligatorio l'uso di una tessera prepagata. E' possibile effettuare la ricarica presso la reception dalle 7.30 alle 22.00. La cauzione e il credito residuo sarà rimborsato alla riconsegna della money card unicamente presso la reception prima della partenza del cliente. La mancata riconsegna ne consegue la mancata restituzione di cauzione e credito residuo. La stessa ha validità unicamente all'interno della struttura. **PAGAMENTI:** carte accettate: bancomat, Visa, Euro/Mastercard, CartaSi. Non vengono mai accettati assegni di conto corrente bancario. **Wi-Fi:** copertura esclusivamente nelle aree comuni (hall/bar principale). **PARCHEGGIO:** all'aperto, non custodito. **Animali:** ammessi solo cani di piccola taglia, cibo escluso, esclusi locali e spazi comuni, con supplemento obbligatorio da regolare in loco all'arrivo, da segnalare alla prenotazione. **Soggiorni:** da martedì e/o venerdì. Entrata il giorno di arrivo dalle ore 17.00. Il giorno di partenza uscita entro le ore 10.00. Non è garantita la consegna anticipata della camera per chi inizia il soggiorno con il pranzo. Soggiorni liberi di minimo 3 notti fino al 03/06 e dal 16/09; minimo 7 notti nei restanti periodi. Per altri ingressi diversi da quelli indicati in tabella, sistemazione possibile solo in camera family o superior (su richiesta e con relative quote).

**ALL'ARRIVO È OBBLIGATORIO ESIBIRE DOCUMENTI ATTESTANTI L'IDENTITÀ DI TUTTI I COMPONENTI DELLA PRENOTAZIONE, INCLUSI I MINORI DI QUALSIASI ETÀ.** Nell'applicare le formule promozionali, l'età dei bambini è riferita al momento del soggiorno (lo sconto 0-5,99 e 6-11,99 anni si applicherà a bimbi che non hanno ancora compiuto il sesto e il dodicesimo anno di età all'inizio del soggiorno). Le età finali si intendono per anni non compiuti al momento di inizio del soggiorno. Qualora il bambino abbia compiuto gli anni e non rientri più nella fascia di età utile per poter fruire della promozione, le tariffe verranno automaticamente adeguate e il saldo dovrà essere perfezionato all'arrivo in Hotel in base alle tariffe ufficiali. La Pensione Completa deve essere confermata al momento della prenotazione. Il supplemento Pensione Completa e i pasti extra, se acquistato singolarmente avranno un prezzo più alto. (VEDI SUPPLEMENTO PASTO EXTRA). Il trattamento scelto dovrà essere uguale per tutti gli occupanti della camera e per l'intero periodo. Non sono applicabili arrangiamenti diversi agli occupanti la medesima camera. Prenotazione ed arrangiamento dovranno permanere per l'intera durata del soggiorno minimo 7 notti (mezza pensione o pensione completa). In base all'arrangiamento prenotato sono incluse le bevande ai pasti, 1/2 acqua esclusivamente naturale microfiltrata e 1/4 di vino in caraffa per gli adulti, oltre tale quantità sono a pagamento; non è consentito l'asporto. Le tariffe non includono quanto non espressamente indicato. **CULLA NON GARANTITA.** In ogni tipologia di camera è possibile sistemare una sola culla. Da richiedere all'atto della prenotazione. Per i bambini sono inclusi i pasti del menù del giorno, in base all'arrangiamento spettante agli occupanti della camera. I pasti non goduti durante il soggiorno non potranno essere rimborsati o recuperati, né sostituiti con i packet breakfast, lunch o dinner. Servizi extra, in caso di mancata presentazione, cancellazione e/o modifica differita dei servizi extra (tessera club, escursioni, transfer, ombrelloni in 1°/2° fila ecc.) verrà applicato l'addebito dell'intero importo. L'occupazione minima, in tutte le tipologie di camera, è di 2 quote intere. Tutte le quote, (se non segnalato) sono da intendersi al giorno per persona. Alcuni servizi e gli orari possono variare in base alla stagionalità. Non è garantita la consegna anticipata della camera per chi inizia il soggiorno con il pranzo.