

# VILLAGGIO PUNTA GROSSA \*\*\*\*

Puglia: Porto Cesareo

Mare

Estate 2025

3\* LETTO 3/12 ANNI N.C. GRATIS



Villaggio Punta Grossa \*\*\*\*

## Quote nette a persona in pensione completa - bevande incluse

Periodi	Notti	Family room (*)(2/3 pax)	Bilocale tipo "e" (**)(3/5 pax)	Riduzione letto aggiunto		
				3° letto 3/12 anni	4° letto/3/12 anni (solo in bilo tipo "e")	3°/4° letto da 12 anni
01/06 - 08/06	7	451	526	Gratis	Gratis	Gratis
08/06 - 15/06	7	556	631	Gratis	Gratis	Gratis
15/06 - 22/06	7	631	707	Gratis	Gratis	Gratis
22/06 - 29/06	7	707	782	Gratis	50%	20%
29/06 - 27/07	7	940	1.022	Gratis	50%	20%
27/07 - 03/08	7	1.067	1.142	Gratis	50%	20%
03/08 - 10/08	7	1.240	1.278	Gratis	50%	20%
10/08 - 17/08	7	1.322	1.397	Gratis	50%	20%
17/08 - 24/08	7	1.278	1.307	Gratis	50%	20%
24/08 - 31/08	7	940	1.022	Gratis	50%	20%
31/08 - 07/09	7	782	879	Gratis	50%	20%
07/09 - 14/09	7	556	631	Gratis	Gratis	Gratis
14/09 - 21/09	7	451	526	Gratis	Gratis	Gratis

Prenota prima: sconto del 10% per prenotazioni confermate entro il 30/04/2025 (soggiorni minimo 7 notti)

(\*) **Family room**: family room 2 pax: 2 quote intere (+ eventuale infant/culla) family room 3 pax: 2 quote intere e riduzione 3° letto da tabella (infant/culla non previsto)

(\*\*) **bilocale** tipo e (dal 22/06 al 07/09): bilocale 3 pax: 2 adulti + 1 chd: 2,5 quote // 3 adulti: 2,8 quote ( nei restanti periodi sempre 2 quote intere) bilocale 4 pax: riduzioni 3°/4° letto da tabella (+ eventuale infant/culla) bilocale 5 pax: su richiesta, riduzioni da tabella per 3°/4° letto e 5° letto dai 3 anni riduzione del 30% (infant/culla non previsto)

**n.b. bilocale** tipo e (fino al 22/06 e dal 07/09): 3 / 4 persone senza limiti di età pagano 2 quote intere, eventuale 5° letto dai 3 anni riduzione del 30%;  
**riduzioni e supplementi**: **infant 0/3 anni**: gratis nel letto con i genitori, pasti da menù inclusi. In caso di 2° o 3° bambino 3/12 anni oltre l'infant gratuito, gli altri avranno riduzione come da tabella; gli infant non possono essere in eccedenza ai posti letto della camera; **culla hotel**: su richiesta da segnalare alla prenotazione € 50 a settimana, da regolare in loco; kit asciugamani per infant: su richiesta alla prenotazione € 50 a settimana da pagare in loco;  
**cauzione**: € 150 a camera obbligatoria da versare in contanti al momento del check-in, rimborsabile a fine soggiorno;  
**tessera club**: obbligatoria dal 22/06 al 07/09 da pagare in agenzia € 35 a persona a settimana (dai 4 anni), non include servizio spiaggia; **tassa di soggiorno**: dai 16 ai 69 anni, per massimo 7 notti, da regolare all'arrivo dal 01/05 al 30/06 e dal 01/09 al 30/09 € 2 a persona, dal 01/07 al 31/08 € 3 a persona. L'età dei bambini si intende sempre non compiuta. Possibilità di soli trasferimenti a/r dagli aeroporti in puglia

Garanzia viaggio medico bagaglio annullamento copertura covid inclusa € 60 a camera obbligatoria

## DESCRIZIONE STRUTTURA

**Posizione:** A pochissimi chilometri a nord di Porto Cesareo, in una delle località più belle del Salento, si trova il Villaggio turistico Punta Grossa. Posto direttamente sul Mar Ionio, nell'area del Parco Marino di Porto Cesareo, il villaggio è completamente immerso nella natura, tra il bosco dell'Arneo, il Parco di Castiglione e le aree protette Palude del Conte e Dune Costiere.

**COME ARRIVARE:** In auto: in auto: autostrada A1/E45 direzione E847 uscita Sicignano degli Alburni, proseguire su SS106 direzione Porto Cesareo. In aereo: aeroporto di Brindisi a 67 km.

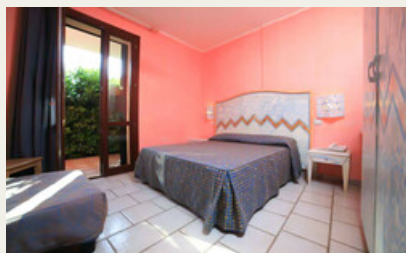

**Sistemazione:** gli appartamenti, a piano terra o al primo piano, sono realizzati con un alto grado di finiture. Perfettamente arredati, sono tutti dotati di servizi con doccia, TVsat, telefono, aria condizionata autonoma, cucina attrezzata (anche con frigorifero e forno microonde), veranda coperta attrezzata; alcuni con 2ª doccia esterna e cassetta di sicurezza privata. Riassetto giornaliero della camera con cambio biancheria da bagno. Appartamenti destinati al soggiorno in formula hotel: Family Room 2/3 posti incluso infant, primo piano (Mq 35): nasce come monolocale, ma con l'arredamento è stato possibile creare due ambienti separati. Si trova nel Comparto A del villaggio ed è composta da soggiorno con angolo cottura attrezzato con mini frigo, 2 piastre elettriche e forno a microonde, TV color, divano letto doppio con materassi ortopedici, camera matrimoniale, telefono e cassetta di sicurezza privata; bagno con box doccia e asciugacapelli; due verande di cui una attrezzata per mangiare anche fuori e l'altra fornita di stendibiancheria. Bilocale tipo E 2/4 posti letto incluso infant, piano terra (Mq 45) si trova nel Comparto A del villaggio ed è composto da soggiorno con angolo cottura attrezzato con mini frigo, 2 piastre elettriche e forno a microonde, TV color, divano letto doppio e armadio letto con materassi ortopedici, camera matrimoniale, telefono e cassetta di sicurezza privata; bagno con box doccia e asciugacapelli; una piacevole veranda attrezzata per mangiare anche fuori e una seconda veranda fornita di doccia esterna e stendibiancheria. Camere singole non previste.

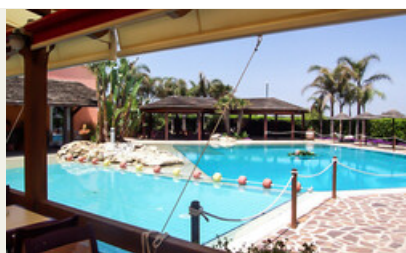

**Servizi:** il villaggio si compone di due parti collegate tra loro da un sottopassaggio pedonale. Nel Comparto A è presente una piscina per adulti con vasca idromassaggio e una piscina per bambini, il bar, il ristorante "AlbaRadiosa" riservato agli ospiti che soggiornano in formula hotel, l'anfiteatro, una lavanderia self service, 2 campi da tennis, parco giochi, calcetto e palestra outdoor. Nel Comparto B è ubicata la reception, supermercato, edicola-oggettistica, boutique, sale giochi multimediali, 8 piste di bowling, presidio medico, il ristorante-pizzeria "Il Corallo" (à la carte), il music bar "Batà" che si affaccia sulla piscina con 2 vasche (adulti e bambini) e solarium. Wi-fi gratuito. La fruibilità dei servizi può variare

**La Tessera Club include:** cocktail di benvenuto, traffico internet, uso delle piscine con ombrelloni e sdraio fino ad esaurimento, parco giochi, palestra outdoor, uso diurno dei campi sportivi di tennis e calcetto su prenotazione. Dal 01/06 al 07/9 include anche animazione diurna e serale con giochi e tornei sportivi, piano-bar, cabaret, spettacoli, serate danzanti e disco nel rispetto della normativa vigente; Mini Club 3/7 anni, Junior Club 8/12 anni, Teen Club 13/19 anni con attività e personale specializzato, ad orari prestabiliti.

**A pagamento in loco:** bowling, uso dei campi sportivi di tennis e calcetto a partire dalle 18:30. Escursioni guidate. Go kart, equitazione, centro sub e diving nelle vicinanze. **Ristorazione:** "Alba Radiosa" è il ristorante riservato agli ospiti della Formula Hotel con servizio a buffet. Ha un'ampia sala molto gradevole e confortevole, climatizzata, con bar e punto informazioni. Al mattino vi attende un ricco buffet per la colazione con tanti dolci fatti in casa, frutta, formaggi, salumi, prodotti tipici pugliesi e tanto altro. A pranzo e cena il ristorante, specializzato nella cucina italiana, propone a buffet diverse varietà di pietanze di terra o di mare, ma anche vegetariane, **acqua e vino inclusi ai pasti**. Non mancheranno serate dedicate alla cucina tipica salentina, la degustazione di vini locali e serate con cucina internazionale.

**Animali:** Non ammessi. **Soggiorni:** Domenica/Domenica. Dalla cena del giorno di arrivo al pranzo del giorno di partenza. Check-in dalle Ore 17.00 alle 21.00, Check-out entro le Ore 10.00.



**SPIAGGIA:** la struttura dista 400 mt dalla spiaggia libera raggiungibile a piedi (presso la reception è possibile noleggiare ombrelloni per uso personale) Nel raggio di 2 km ci sono diversi lidi tra i quali Punta Prosciutto e Padula Fede, raggiungibili e prenotabili in autonomia dagli ospiti. Nel periodo estivo è attivo un servizio navetta urbano, con fermata all'ingresso del villaggio, che serve la litoranea da Punta Prosciutto a Torre Lapillo fino a Porto Cesareo centro.