

SETTIMANA SPECIALE DAL 16 AL 23 FEBBRAIO
TH MARILLEVA HOTEL

Trentino: Marilleva

NEVE 2024/25

Montagna Inverno

POSSIBILITA DI PACCHETTO SCI

DAL 16 AL 23 FEBBRAIO**€ 760**

SETTIMANA SPECIALE

Quote espresse in Euro, per persona per settimana con sistemazione in camera classic con trattamento di pensione completa, bevande ai pasti incluse. I prezzi non comprendono tassa di soggiorno laddove applicata dal Comune. La stessa, se prevista, dovrà essere pagata in hotel all'atto del check-in. Soggiorno minimo 3 notti, dalle 17.00 del giorno di arrivo alle 10.00 del giorno di partenza.

GARANZIA VIAGGIO ANNULLAMENTO (COPERTURA COVID INCLUSA) € 70 A CAMERA OBBLIGATORIA

THINKY CARD: € 30 per bambino al giorno per l'intera durata del soggiorno. Obbligatoria per i bambini 0-3 anni non compiuti per i servizi a loro dedicati, da regolarsi all'atto della prenotazione. **SUPPLEMENTI:** Camera family 25% - Camera Doppia Uso Singola: 40% - Camera quadrupla plus: 10% - **Infant Club:** € 60 per bambino a notte Per bambini da 6 mesi a 3 anni n.c., il servizio prevede accoglienza e semplici attività 8:30-12:00 - 13:30-17:00, da regolarsi all'atto della prenotazione. Servizio su prenotazione, disponibile tutti i giorni tranne la domenica.

RIDUZIONI: 3° LETTO 3-16 ANNI NON COMPIUTI SCONTO 50% - 4° LETTO 3-16 ANNI NON COMPIUTI -50% - 3° E 4° LETTO ADULTI - 30% - 5° letto bambini 3-16 anni n.c. in sistemazione Family: 50% - 5° letto adulti in sistemazione Family: 30% - Occupazione camere quadruple/quintuple: camera classic massima occupazione 2 adulti e 2 bambini 3-16 anni n.c. - 3°, 4° e 5° letto adulto solo in camera family - Adulto + Bambino: 1° bambino 3-16 anni n.c. in camera con 1 adulto: 50% - 2° bambino 3-16 anni n.c. in camera con 1 adulto: 70%.

PISCINA & SAUNA/BAGNO TURCO: Ingresso gratuito soggetto a disponibilità e solo con prenotazione. Possibilità di noleggio telo a pagamento. E' consentito l'accesso alla Sauna, Bagno Turco e Piscina con telo personale. E' vietato portare in Sauna, Bagno Turco e Piscina il telo presente in camera.

A pagamento: accappatoio, ciabattine e cuffia. Cuffia obbligatoria per accesso piscina. Regolamento disponibile in hotel. **SERVIZI EXTRA FACOLTATIVI A PAGAMENTO (da pagare in loco):** Trattamenti e massaggi al centro benessere THwb, consumazioni frigobar in camera. ski room € 15 a settimana a persona (ski room gratuito per chi noleggia nel punto interno dell'hotel) **TH DOGGY CLUB:** Ammessi solo cani di piccola taglia (max 10 kg), solo su richiesta e previa riconferma, € 20 a notte. Da richiedere all'atto della prenotazione e da regolarsi in loco.

FORMULA SCI (acquistabile solo con trattamento FBB)

Dal	Al	Adulto	Child
16/02/25	23/02/25	€ 385	€ 355

Comprende: 6 gg di Ski pass per il comprensorio locale + 5 gg di scuola sci per un complessivo di 20 ore. Acquisto contestuale alla prenotazione formula sci dei bambini include il servizio di vestizione e accompagnamento ai corsi. Per Child/Bambini s'intende dai 5 ai 11,99

Snowboard: non è contemplato all'interno del servizio ski inclusive include RC contro terzi. ski room gratuito per chi noleggia all'interno della struttura | per chi non noleggia a pagamento € 15 a persona a settimana

TH MARIALLEVA HOTEL

TH Marilleva - Partenza privilegiata per la ski area Campiglio Dolomiti di Brenta

Il Villaggio sorge a poca distanza da Madonna di Campiglio e dal Passo del Tonale. Si trova immerso nel comprensorio Folgarida Marilleva, la più vasta ski area del Trentino. Da qui si raggiungono Madonna di Campiglio e Pinzolo con gli sci ai piedi, per un totale di 150 Km di piste e 60 impianti di risalita. Per la sua collocazione è la soluzione ideale per la vacanza di tutta la famiglia.

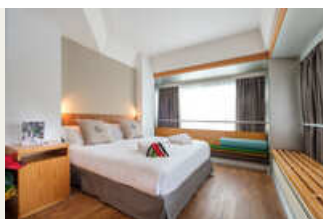

Le camere: L'hotel mette a disposizione **267 camere**, comode e funzionali. Sono disponibili nelle seguenti tipologie: • **Camere classic** divise in doppie, triple, quaduple con divano letto a castello, • **Camere quaduple classic plus** con letti a castello e parete divisoria • **Camere family** per 4 o 5 persone composte da due ambienti e doppi servizi. Tutte dotate di: TV, servizi con doccia, cassetta di sicurezza. Frigo-bar con riempimento su richiesta.



Ristorante: Desideriamo farti sentire unico anche a tavola e per questo dedichiamo la **massima attenzione alle esigenze** di ognuno, soprattutto a quelle dei **bambini** e degli ospiti con particolari intolleranze. Il ristorante propone un **buffet servito** dalla colazione alla cena. Ti aspettano ricche colazioni con **caffetteria espressa** e una cucina sempre attenta a ricaricare le tue energie dopo un'indimenticabile giornata sugli sci. Piatti speciali per i piccoli buongustai. Ristorazione TH tutta dedicata ai piccoli ospiti nelle aree RistoLand firmate TH. Ogni giorno ci sarà la possibilità di **mangiare in compagnia della Crew** i deliziosi piatti appositamente preparati dai nostri chef.



Centro benessere: I nostri centri Wellness & Beauty vi attendono per una **remise en forme** o semplicemente per il piacere di farvi **coccolare** percorrendo itinerari di bellezza e benessere. Ritempratevi con una rilassante **nuotata**, o in una calda **sauna**, o seguite uno dei tanti e piacevoli **itinerari wellness** proposti dalle mani dei nostri esperti terapeuti. Per chi vuole allenarsi c'è anche una **sala fitness**.

PISCINA & SAUNA/BAGNO TURCO

Ingresso gratuito soggetto a disponibilità e solo con prenotazione. Possibilità di noleggio telo a pagamento. E' consentito l'accesso alla Sauna, Bagno Turco e Piscina con telo personale. E' vietato portare in Sauna, Bagno Turco e Piscina il telo presente in camera. A pagamento: accappatoio, ciabattine e cuffia. Cuffia obbligatoria per accesso piscina. Regolamento disponibile in hotel

SERVIZI EXTRA FACOLTATIVI A PAGAMENTO (da pagare in loco)

Kit SPA/Piscina (accappatoio, ciabatte, cuffia e telo): € 18 - Accappatoio extra: € 10 - Telo piscina extra: € 4

Telo palestra: € 4 - Cuffia: € 3 - Ciabatte: € 5 - Trattamenti e massaggi al centro benessere THwb, consumazioni frigo-bar in camera ski room € 15 a settimana a persona (ski room gratuito per chi noleggia nel punto interno dell'hotel)

TH DOGGY CLUB

Ammessi solo cani di piccola taglia (max 10 kg), solo su richiesta e previa riconferma, € 20 a notte Da richiedere all'atto della prenotazione e da regolarsi in loco.