

# MARINA TORRE NAVARRESE BEACH RESORT \*\*\*\*

Sardegna: Tancu Santa Maria Navarrese - Lotzorai

Mare

Estate 2024



pensione completa - bevande incluse				riduzioni letto aggiunto 3° letto (*) 3/13 anni
periodi	notti	quote flash con nave	quote flash solo sogg.	
30/05 - 06/06	7	473	428	gratis (*)
06/06 - 13/06	7	571	526	gratis (*)
13/06 - 20/06	7	684	639	gratis (*)
20/06 - 27/06	7	744	699	gratis (*)
27/06 - 04/07	7	827	759	gratis (*)
04/07 - 18/07	7	887	819	gratis (*)
18/07 - 01/08	7	917	849	gratis (*)
01/08 - 08/08	7	1.007	939	gratis (*)
08/08 - 15/08	7	1.187	1.120	gratis (*)
15/08 - 22/08	7	1.247	1.180	gratis (*)
22/08 - 29/08	7	1.007	939	gratis (*)
29/08 - 05/09	7	827	759	gratis (*)
05/09 - 12/09	7	714	669	gratis (*)
12/09 - 19/09	7	586	541	gratis (*)
19/09 - 26/09	7	473	428	gratis (*)

periodi (gio-lun)	notti	quote flash		periodi (lun-gio)	notti	quote flash		3° letto (*)
		con nave	solo sogg			con nave	solo sogg	3/13 anni
30/05 - 10/06	11	800	729	03/06 - 13/06	10	774	710	gratis (*)
06/06 - 17/06	11	962	891	10/06 - 20/06	10	929	864	gratis (*)
20/06 - 01/07	11	1.216	1.133	24/06 - 04/07	10	1.145	1.058	gratis (*)
27/06 - 08/07	11	1.333	1.227	01/07 - 11/07	10	1.241	1.144	gratis (*)
04/07 - 15/07	11	1.393	1.287	08/07 - 18/07	10	1.267	1.170	gratis (*)
11/07 - 22/07	11	1.411	1.304	15/07 - 25/07	10	1.297	1.200	gratis (*)
18/07 - 29/07	11	1.441	1.334	22/07 - 01/08	10	1.310	1.213	gratis (*)
25/07 - 05/08	11	1.492	1.386	29/07 - 08/08	10	1.400	1.303	gratis (*)
01/08 - 12/08	11	1.685	1.579	05/08 - 15/08	10	1.619	1.522	gratis (*)
08/08 - 19/08	11	1.900	1.794	12/08 - 22/08	10	1.756	1.660	gratis (*)
15/08 - 26/08	11	1.823	1.717	19/08 - 29/08	10	1.542	1.445	gratis (*)
22/08 - 02/09	11	1.479	1.373	26/08 - 05/09	10	1.258	1.162	gratis (*)
29/08 - 09/09	11	1.235	1.141	02/09 - 12/09	10	1.068	994	gratis (*)
12/09 - 23/09	11	857	786	16/09 - 26/09	10	725	660	gratis (*)

3° letto 13/18 anni 50% - 3° letto da 18 anni 25% - 4°/5° letto 3/13 anni 50% - 4°/5° letto da 13 anni 25%  
**(\*) Prenota prima:** 3° letto 3/13 anni gratuito per prenotazioni entro 31/03 al 01/04 verrà applicata riduzione -75%

Infant 0/3 anni: gratis in culla propria;

Culla 0/3 anni: se richiesta € 10 al giorno da pagare in agenzia;

Supplemento singola: + 35%

**Supplemento bilocale family room:** doppio ambiente con un bagno da 4 e 5 posti letto, € 30 al giorno a camera. Disponibile anche per tre occupanti (con pagamento minimo di 2,5 quote);

**Riduzione mezza pensione:** € 7 al giorno a persona;

**Speciale single + chd 3/13 anni:** pagano 1,80 quote intere

**Servizio spiaggia in prima o seconda fila:** 1 ombrellone e 2 lettini, su prenotazione, fino ad esaurimento, da pagarsi in loco a settimana € 140 in prima fila; € 105 in seconda fila;

**Animali:** ammessi su richiesta, di piccola taglia (4/5 kg), da regolare in loco € 20 al giorno, sanificazione finale inclusa. **Tessera club:** obbligatoria da pagare in loco dai 4 anni, in poi € 7 al giorno proporzionata al soggiorno.

**L'età dei bambini si intende sempre non compiuta.**

**Garanzia viaggio medico bagaglio annullamento copertura covid inclusa € 60 a camera obbligatoria**

**La quota con nave include:** soggiorno + nave diurna (sistemazione passaggio ponte) per Olbia/golfo Aranci. Auto al seguito inclusa a/r (lunghezza max 5 metri, altezza max 1.90/2.20 metri secondo la compagnia prescelta - no camper-furgoni-jeep-minibus), minimo 2 quote intere paganti, con le seguenti compagnie marittime: Grimaldi lines - corse diurne e notturne da Livorno: Livorno-Olbia-Livorno; Moby - corse diurne e notturne da Livorno: Livorno-Olbia-Livorno; Sardinia ferries - corse diurne e notturne da Livorno: Livorno-Golfo Aranci Livorno; Grimaldi lines - corse da Civitavecchia (notturna in andata-diurna in ritorno): Civitavecchia-Olbia-Civitavecchia; tirrenia - corse diurne e notturne da Civitavecchia: Civitavecchia-Olbia-Civitavecchia; Grimaldi Lines da Civitavecchia - Civitavecchia-porto Torres-Civitavecchia; Tirrenia e gnv corse notturne a/r da Genova per Olbia e porto Torres. Contributo fisso per tutte le compagnie marittime: € 135 a camera.

Suppl. Obbligatorio corse notturne per tutte le compagnie marittime € 25 a tratta a camera. (sistemazione poltrone fino ad esaurimento, altrimenti passaggio ponte) Supplemento alta stagione: € 150 a camera (partenze comprese dal 31/07/2024 sera a tutto il 23/08/2024) Supplementi facoltativi corse notturne a tratta: € 100 per cabina doppia interna; € 150 per cabina doppia esterna; € 125 per cabina tripla/quadrupla interna; € 175 per cabina tripla/quadrupla esterna.

Non disponibili alle suddette tariffe per partenze comprese dal 31/07/2024 sera al 23/08/2024 sera (sarà comunque possibile prenotarle con quotazioni ad hoc).

Dati obbligatori necessari alla prenotazione: luogo e date di nascita di tutti i passeggeri, modello auto e targa, un numero di cellulare. Tutti i passeggeri (compresi i bambini di tutte le età) dovranno presentarsi all'imbarco con un documento di riconoscimento con foto valido (c.identità, patente o passaporto).

**N.b.:** orari e operativi come da siti ufficiali delle compagnie marittime

Il giovedì pacchetti volo per Cagliari + trasferimenti collettivi* in Sardegna	30/05 - 20/06	27/06 - 22/08	29/08 - 19/09
Partenze da Roma	200	250	200
Partenze da Milano Linate	230	280	230

\*trasferimenti collettivi: in alcuni casi si potrebbero rendere necessarie attese in aeroporto in funzione degli operativi dei voli.

**Quote per persona ed includono:** volo a/r dalla città prescelta per Cagliari e viceversa, trasferimenti collettivi\* apt / hotel / apt;

**Le quote non includono:** tasse aeroportuali: forfait € 60 a persona dai 2 anni in poi (bambini 0/2 anni no tasse); 0/2 anni: pagano € 50 (volo + tfr + tasse); bambini 2/12 anni n.c: riduzione € 40

**Possibilità di soli trasferimenti a/r dall' aeroporto di Cagliari**

## MARINA TORRE NAVARRESE BEACH RESORT \*\*\*\*\*

**Posizione:** Il Complesso Turistico, ubicato sulla Costa Centro - Sud Orientale della Sardegna, a 1 km dal grazioso centro turistico di Santa Maria Navarrese, si trova in località Tancau a poca distanza dalle incantevoli spiagge del Parco Marino del Golfo di Orosei ed è situato in un'oasi di pace e tranquillità, prossima a una rigogliosa pineta che lo separa dal mare cristallino e incontaminato.

**COME ARRIVARE:** in aereo: aeroporto di Cagliari a circa 150 km. / di Olbia a circa 180 km - in nave: porto di Cagliari a circa 150 km. / porto di Olbia a ca 185 km / porto di Arbatax a ca. 15 km.

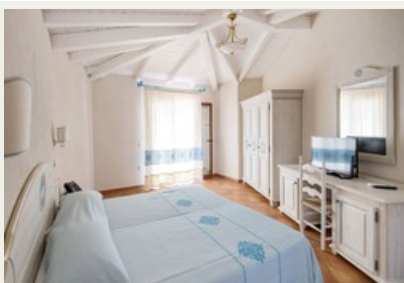

**DESCRIZIONE E SERVIZI:** Il Resort dispone di 134 camere, tutte arredate in tipico stile sardo, suddivise tra camere Doppie, Triple, Quadruple (con letto a castello) e bilocali Family Room, tutte con patio o veranda, dislocate in diverse corti a due piani (terra e primo) circondate da giardini fioriti. Camere Doppie: con due letti singoli o un letto matrimoniale. Camere Triple: con tre letti singoli o un letto matrimoniale + un letto singolo aggiunto. Camere Quadruple: con un letto matrimoniale + un letto a castello aggiunto. Bilocali Family Room doppio ambiente, unico servizio, con camera matrimoniale + camera con 2 letti singoli.

Le camere sono tutte indistintamente dotate di patio, veranda o balcone attrezzati con tavolino, sedie, posacenere e stendi biancheria, servizi privati con doccia, asciugacapelli, set cortesia, aria condizionata a comando individuale, telefono, cassetta di sicurezza elettronica, minibar (consumazioni a pagamento) e TV LCD.

**Ristorante:** Il Resort dispone di un apprezzatissimo ristorante che offre giornalmente un'ampia varietà gastronomica in un'atmosfera serena e informale con tavolo assegnato per i pasti principali, con servizio a buffet. La prima colazione, oltre alla consueta caffetteria, propone un'ampia selezione di alimenti dolci e salati. Per il pranzo e la cena la ricca e variegata proposta gastronomica comprende specialità piatti della cucina tipica sarda e della cucina nazionale, con acqua naturale o gassata in bottiglia e vino della casa bianco o rosso inclusi ai pasti. Durante la settimana sono previste due serate a tema; una sarda, con pietanze tipiche regionali e una "del pescatore" a base di pesce (pietanze alternative a base di carne e/o vegetariiane sono sempre presenti). Il ristorante non offre un menù vegetariano e/o vegano dedicato; la cucina potrebbe proporre un piatto che soddisfi la dieta seguita se il buffet non prevedesse nessuna opzione corrispondente a tale scelta alimentare (es. pasta con verdure). Intolleranze: Per gli ospiti con intolleranze alimentari

(quali al glutine o al lattosio) sono disponibili prodotti base confezionati (pane, pasta, biscotti, ecc.). È sempre richiesta la segnalazione di eventuali intolleranze alimentari in fase di prenotazione e al check-in. Il Resort non dispone di un'area separata per la cucina senza glutine; pertanto, non può essere garantita l'assenza di contaminazioni per i prodotti non confezionati.

**Biberoneria:** A disposizione per i più piccoli, locale attrezzato con piastre, lavandino, frigorifero, scaldabiberon, microonde, frullatore, sterilizzatore, pentole, stoviglie e tovagliette. Inoltre, sono disponibili prodotti base cucinati e non: brodo vegetale, passato di verdure, sugo fresco, pastine, latte fresco, yogurt, marmellate, biscotti, tisane, tè e frutta fresca. Sono esclusi latte (liquido e in polvere) e prodotti specifici per la prima infanzia come gli omogeneizzati.



**Servizi:** Ricevimento h24, Bar con area TV, Area Teatro all'aperto per spettacoli serali, Parco Giochi all'aperto, vasta Piscina per adulti con zona degradante non separata adatta anche ai bambini, con solarium attrezzato con docce, ombrelloni e lettini,

Bazar (con tabacchi, giornali, complementi per il mare, souvenir, articoli da regalo e per la cura della persona), parcheggio privato esterno, non coperto e non custodito. **Wi-Fi:** Connessione gratuita con copertura nelle aree comuni e in camera.



**Spiaggia:** Lunga e di sabbia di grana non finissima, è attrezzata con un ombrellone e due lettini per camera (indipendente dal numero di occupanti la camera) dalla 3° fila (la prima e la seconda fila sono a pagamento e prenotabili in loco). La spiaggia (distante 150 metri dal cancello di ingresso) è raggiungibile percorrendo un camminamento su strada sterrata.

**Animazione e Attività:** Il coinvolgente Team Animazione allietta le giornate con un programma di giochi, attività ricreative, tornei, aerobica e danza, per un soggiorno all'insegna del divertimento e intrattenimento serale con piano bar e spettacoli in anfiteatro. Per i bambini: Mini-Club (4/12 anni), mattino e pomeriggio e Young Club (12/17 anni) per i più grandi, con assistenza di personale dedicato. Mini-Club: ha staff dedicato ai più piccoli, un'area all'aperto coperta e parco giochi su erba, attività ludiche, didattiche e ricreative, divise per fasce di età: 4/8 anni e 8/12 anni. Junior Club: ha staff dedicato per dare ai teenager (12/17 anni) la possibilità di socializzare in compagnia dei coetanei durante gli appuntamenti, gli eventi e le attività loro dedicate. Tessera Club (Obbligatoria dai 5 anni compiuti e da pagare all'arrivo in loco contestualmente all'imposta di soggiorno nella misura stabilita dal Comune di Lotzorai) include: animazione diurna e serale, Mini-Club (4/12 anni) e Young Club (12/17 anni), utilizzo delle attrezzature ricreative, servizio spiaggia con un ombrellone e due lettini per camera dalla 3° fila (indipendente dal numero di occupanti la camera), piscina con solarium attrezzato con docce, lettini e ombrelloni fino ad esaurimento e parco giochi.

**A pagamento:** Escursioni via mare o via terra, servizio lavanderia e stireria, servizio baby-sitting, noleggio bici, auto e teli mare, servizio taxi, fotografo e pasti extra al proprio trattamento di pensione completa. I packet lunch/dinner sono disponibili su richiesta e sostitutivi dei pasti in ristorante già inclusi e previsti nel trattamento prenotato.

**Animali:** Sono ammessi, in numero limitato e previa richiesta, cani, gatti, conigli e uccelli di piccola taglia, max. 5 kg, al costo di € 20 a notte.

**SOGGIORNI:** Arrivi e partenze ricadono di giovedì e/o lunedì. Check-in (consegna della camera) dalle ore 16:00, check-out (riconsegna della camera) entro le ore 10:00. Eventuali richieste di rilasci posticipati sono disponibili salvo disponibilità da verificare in loco con pagamento diretto in struttura.