

## CLUB ESSE SHARDANA \*\*\*\*

Sardegna: S. Teresa di Gallura – Loc. Baia Santa Reparata

Estate 2024

Mare

3\* LETTO 3/13 N.C. GRATIS(\*)

Pacchetti con nave + auto o in solo soggiorno pensione completa bevande ai pasti incluse smile price

periodi	quote flash – smile price		rid. 3° letto (*)3/13 anni
	con nave	solo soggiorno	
04/06 – 11/06	586	541	gratis (*)
11/06 – 18/06	706	661	gratis (*)
18/06 – 25/06	797	751	gratis (*)
25/06 – 02/07	879	812	gratis (*)
02/07 – 16/07	939	872	gratis (*)
16/07 – 30/07	1.029	962	gratis (*)
30/07 – 06/08	1.120	1.052	gratis (*)
06/08 – 13/08	1.210	1.142	gratis (*)
13/08 – 20/08	1.270	1.202	gratis (*)
20/08 – 27/08	1.150	1.082	gratis (*)
27/08 – 03/09	969	902	gratis (*)
03/09 – 10/09	797	751	gratis (*)
10/09 – 17/09	676	631	gratis (*)
17/09 – 24/09	526	481	gratis (*)

periodi (mar/ven)	notti	quote flash		periodi (ven/mar)	notti	quote flash		3° letto (*)3/13 anni
		con nave	solo sugg			con nave	solo sugg	
28/05 – 07/06	10	777	713	07/06 – 18/06	11	1.041	970	gratis (*)
04/06 – 14/06	10	889	824	14/06 – 25/06	11	1.200	1.129	gratis (*)
11/06 – 21/06	10	1.048	983	21/06 – 02/07	11	1.334	1.241	gratis (*)
18/06 – 28/06	10	1.173	1.099	28/06 – 09/07	11	1.442	1.335	gratis (*)
25/06 – 05/07	10	1.282	1.185	05/07 – 16/07	11	1.476	1.370	gratis (*)
02/07 – 12/07	10	1.342	1.245	12/07 – 23/07	11	1.566	1.460	gratis (*)
09/07 – 19/07	10	1.381	1.284	19/07 – 30/07	11	1.618	1.511	gratis (*)
16/07 – 26/07	10	1.471	1.374	26/07 – 06/08	11	1.708	1.602	gratis (*)
23/07 – 02/08	10	1.509	1.413	02/08 – 13/08	11	1.850	1.743	gratis (*)
30/07 – 09/08	10	1.638	1.542	09/08 – 20/08	11	1.961	1.855	gratis (*)
06/08 – 16/08	10	1.754	1.657	16/08 – 27/08	11	1.875	1.769	gratis (*)
13/08 – 23/08	10	1.763	1.666	23/08 – 03/09	11	1.626	1.520	gratis (*)
20/08 – 30/08	10	1.565	1.469	30/08 – 10/09	11	1.350	1.267	gratis (*)
27/08 – 06/09	10	1.311	1.224	06/09 – 17/09	11	1.131	1.061	gratis (*)
03/09 – 13/09	10	1.086	1.022	13/09 – 24/09	11	912	842	gratis (*)
10/09 – 20/09	10	902	837	-----	---			gratis (*)

4° letto(\*\*) 3/13 anni 50% - 3°/4° letto(\*\*) dai 13 anni 25%

(\*) **Prenota prima al 31/03/2024**: 3° letto 3/13 anni gratis (fino ad esaurimento disponibilità). Dal 01/04/2024 - 3° letto chd 3/13 anni verrà applicata riduzione -50%

Prenota prima "coppie": per prenotazioni confermate entro il 31/03 riduzione -10% in camera doppia/matrimoniale (anche con infant 0/3 anni

(\*\*\*) Smile price: terminate le camere a disposizione con tariffa smile price, l'hotel si riserva di applicare un supplemento del +10% sulle tariffe indicate

(\*\*) 4° letto in castello

**Infant card**: obbligatoria da 0 a 3 anni, € 10 al giorno da pagare in loco. Include l'utilizzo della culla e l'uso della biberoneria (alimenti di base forniti) con accesso 24h. Eventuale seconda culla solo su richiesta.

**Supplemento doppia uso singola**: +35% di supplemento in tutti i periodi;

**Supplemento all inclusive**: adulto € 12 al giorno a persona, € 6 al giorno per bambini dai 3 ai 13 anni (acquistabile esclusivamente in loco per tutti gli occupanti della camera e per l'intero soggiorno prenotato);

**Riduzione mezza pensione**: € 8 al giorno (riduzioni come da tabella);

**Speciale adulto con bambino**: un adulto con un bambino 3/18 anni in camera doppia pagano 1,8 quote;

**Supplemento esse plus (da pagare in agenzia)**: € 50 a camera al giorno; **animali domestici**: ammessi previa richiesta in fase di prenotazione.

Supplemento spese obbligatorio di € 10 al giorno, da pagare in loco.

**Tessera club "esse card"**: obbligatoria dal 28/05 al 29/09 dai 3 anni, € 7 al giorno a persona (da pagare in loco);

**Tassa di soggiorno**: i comuni italiani hanno la facoltà di applicare la tassa di soggiorno. Detta tassa non è prevista nelle quote riportate in tabella. Se applicata, dovrà eventualmente essere pagata dal cliente direttamente in hotel.

**Il mancato utilizzo dei servizi non esenta gli ospiti dal pagamento obbligatorio della esse card e della infant card.**

**Letà dei bambini si intende sempre non compiuta.**

**La quota con nave include**: soggiorno + nave diurna (sistemazione passaggio ponte) per Olbia/golfo Aranci. Auto al seguito inclusa a/r (lunghezza max 5 metri, altezza max 1.90/2.20 metri secondo la compagnia prescelta - no camper-furgoni-jeep-minibus), minimo 2 quote intere paganti, con le seguenti compagnie marittime: Grimaldi lines - corse diurne e notturne da Livorno: Livorno-Olbia-Livorno; Moby - corse diurne e notturne da Livorno: Livorno-Olbia-Livorno; Sardinia ferries - corse diurne e notturne da Livorno: Livorno-Golfo Aranci Livorno; Grimaldi lines - corse da Civitavecchia (notturna in andata-diurna in ritorno): Civitavecchia-Olbia-Civitavecchia; tirrenia - corse diurne e notturne da Civitavecchia: Civitavecchia-Olbia-Civitavecchia; Grimaldi Lines da Civitavecchia - Civitavecchia-porto Torres-Civitavecchia; Tirrenia e gnv corse notturne a/r da Genova per Olbia e porto Torres. Contributo fisso per tutte le compagnie marittime: € 135 a camera.

Suppl. Obbligatorio corse notturne per tutte le compagnie marittime € 25 a tratta a camera. (sistemazione poltrone fino ad esaurimento, altrimenti passaggio ponte) Supplemento alta stagione: € 150 a camera (partenze comprese dal 31/07/2024 sera a tutto il 23/08/2024) Supplementi facoltativi corse notturne a tratta: € 100 per cabina doppia interna; € 150 per cabina doppia esterna; € 125 per cabina tripla/quadrupla interna; € 175 per cabina tripla/quadrupla esterna.

Non disponibili alle suddette tariffe per partenze comprese dal 31/07/2024 sera al 23/08/2024 sera (sarà comunque possibile prenotarle con quotazioni ad hoc).

Dati obbligatori necessari alla prenotazione: luogo e date di nascita di tutti i passeggeri, modello auto e targa, un numero di cellulare. Tutti i passeggeri (compresi i bambini di tutte le età) dovranno presentarsi all'imbarco con un documento di riconoscimento con foto valido (c.identità, patente o passaporto).

**N.b.:** orari e operativi come da siti ufficiali delle compagnie marittime

Il martedì pacchetti volo per Olbia + trasferimenti collettivi* in Sardegna	21/05 - 18/06	25/06 - 20/08	27/08 - 17/09
Partenze da Roma	200	250	200
Partenze da Milano Linate	230	280	230

\*trasferimenti collettivi: in alcuni casi si potrebbero rendere necessarie attese in aeroporto in funzione degli operativi dei voli.

**Quote per persona ed includono**: volo a/r dalla città prescelta per Olbia e viceversa, trasferimenti collettivi\* apt / hotel / apt;

**Le quote non includono**: tasse aeroportuali: forfait € 60 a persona dai 2 anni in poi (bambini 0/2 anni no tasse); **0/2 anni**: pagano € 50 (volo + tfr + tasse); **bambini 2/12 anni n.c.**: riduzione € 40

**Possibilità di soli trasferimenti a/r dall' aeroporto di Olbia**

## CLUB ESSE SHARDANA \*\*\*\*

Il **CLUB ESSE SHARDANA** è posizionato incredibilmente sul mare, tra le verdi macchie di ginepri e mirto della Baia di Santa Reparata, a 3 Km da Santa Teresa Gallura e 1 Km da Capo Testa. Dalle immediate vicinanze del Resort partono facili ed emozionanti percorsi trekking tra le scogliere e attraverso la macchia mediterranea fino al paese di Santa Teresa di Gallura e a Capo Testa. **Distanze**: Spiaggia: direttamente sul mare, Capo Testa a 1 km; Santa Teresa Gallura a 3 km; Palau a 28 km, Porto: Olbia a 65 km; Golfo Aranci, a 71 km; Porto Torres a 103 km, Aeroporto: Olbia a 65 km; Alghero a 132 km.

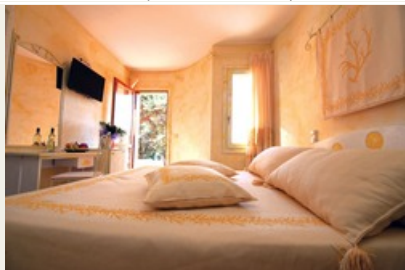

**Sistemazione**: 75 camere ubicate in piccole costruzioni in muratura con ingresso indipendente, distribuite in diverse file sul declivio che digrada verso il mare. Le camere più in alto, che si raggiungono tramite camminamenti e scalinate in pietra, godono di una vista mozzafiato sulla baia con tramonti spettacolari. Si dividono in doppie, matrimoniali, triple e quadruple con letto a castello. Dispongono tutte di tv, mini-frigo, cassaforte, aria condizionata, ventilatore a pale, servizi privati con doccia e asciugacapelli. Le camere "Terrazzo", con supplemento, hanno tutte vista mare e terrazza panoramica esclusiva, attrezzata con tavolino, ombrellone e lettini. Sono disponibili camere per ospiti diversamente abili.

**Villaggio "ALL INCLUSIVE"**, a sottolineare l'internazionalità del resort è disponibile, con supplemento, la formula "All Inclusive" che comprende consumazioni libere al bicchiere presso il Main bar dalle 10:00 alle 23:00. Prodotti inclusi: acqua, vino, birra, caffetteria, succhi, varie bibite gasate zuccherate, ampia scelta di cocktail alcolici ed analcolici, vermouth, limoncello, amaro locale, Gin, Vodka, Rum, Grappa. La formula è personale e non è possibile utilizzarla per offrire consumazioni gratuite ad altre persone. Non verranno servite bevande alcoliche ai minori.

**Vacanza "Esse Plus"**: formula pensata per chi in vacanza ama viziarsi concedendosi qualche comodità in più. Include: Welcome Lunch (possibilità del pranzo gratuito nel giorno di arrivo); check-in prioritario (fast lane) e consegna camera entro le ore 14:00; late check-out (con possibilità di tenere la camera fino alle ore 12:00) al termine del soggiorno; assegnazione prioritaria del tavolo al ristorante e accesso preferenziale ai tavoli nella terrazza panoramica; omaggio della fornitura iniziale del frigo bar; nolo gratuito del telo mare con cambio giornaliero; **Lunch Around**: possibilità di pranzare

presso un qualsiasi Club Esse in Sardegna, previa prenotazione (gratuito per ospiti in pensione completa, euro 10 a persona per ospiti con altri trattamenti).



**Ristorazione:** ristorante climatizzato, con splendida vista sul mare e terrazza panoramica con la possibilità, su prenotazione, di mangiare all'aperto. Il nostro servizio è sempre a buffet e consente a tutti i nostri ospiti il massimo della libertà e creatività nell'abbinare i sapori e le quantità al proprio gusto personale. Ogni giorno proponiamo piatti regionali e internazionali, con ampia scelta di antipasti, primi, secondi, contorni, vera pizza italiana, frutta, dolce. Serate a tema. Sono sempre inclusi (salvo diverse indicazioni) senza alcun supplemento a pranzo e a cena acqua microfiltrata, vino bianco e rosso della casa, birra chiara. È inoltre disponibile una selezione di vini locali. Il nostro personale è formato per preparare gli alimenti per le diverse intolleranze alimentari, non sono disponibili prodotti specifici, ma possiamo cucinare, limitando le contaminazioni, gli alimenti forniti direttamente dall'ospite. Per la colazione, su richiesta, sono disponibili alcuni prodotti per celiaci.

**Per i bambini**, ogni giorno: **Biberoneria:** area attrezzata, dedicata ai piccoli fino a 3 anni, accessibile senza limiti di orario, dove mamme e papà possono cucinare le pappe e trovare i principali alimenti base preparati senza sale dalla nostra cucina con prodotti freschi selezionati (brodo di carne/verdura/pesce, passato di verdure, pastina, formaggio grattugiato, latte UHT intero e parzialmente scremato, yogurt, formaggini, frutta di stagione).



**Attrezzature e servizi:** ricevimento 24 ore; bar, sala TV, piano bar, teatro; piscina e terrazzamenti attrezzati con ombrelloni lettini e sdraio ad esaurimento; Wi-Fi nelle zone comuni; parcheggio non custodito. Acquisto su ordinazione di riviste e giornali. Nolo teli mare e passeggini (da segnalare al momento della prenotazione). Ricco programma di escursioni.



**Spiaggia:** splendida spiaggia di sabbia, a pochi metri dalla struttura, attrezzata con piccola concessione con ombrelloni e lettini ad esaurimento; fondale sempre sabbioso e non profondo per diverse decine di metri. Solarium in piscina e piattaforme sulla scogliera (accesso al mare tramite piccolo pontile in pietra), con libero utilizzo di ombrelloni, lettini e sdraio fino ad esaurimento.

**Sport e Animazione:** Animazione internazionale, fitness, acquagym, giochi e tornei, piano bar e intrattenimento serale. Baby Club, dai 3 ai 13 anni non compiuti, permetterà ai nostri piccoli amici di vivere una vacanza nella vacanza, con assistenza specializzata e area giochi attrezzata.

**Settimane Shiatsu:** dal 16 luglio al 27 agosto, la Himawari, prestigiosa Scuola di Formazione di Shiatsu certificata, terrà corsi gratuiti settimanali per tutti gli ospiti, con rilascio di attestato finale.

**Tessera Club "Esse Card":** Obbligatoria dal 28 maggio al 29 settembre, dai 3 anni, da pagare in loco. Include attività del Baby Club, servizio navetta per Santa Teresa Gallura ad orari stabiliti, animazione ed intrattenimento. Accesso alla piscina e alla piccola concessione in spiaggia, attrezzata con ombrelloni, lettini e sdraio ad esaurimento, fitness, acquagym, giochi e tornei, intrattenimento serale, piano bar

**Infant Card:** obbligatoria da 0 a 3 anni, da pagare in loco. Include l'utilizzo della culla e l'uso della biberoneria (alimenti di base forniti) con accesso 24h. Eventuale seconda culla solo su richiesta.

**IMPORTANTE:** Per l'utilizzo esclusivo dei servizi proposti sarà richiesto di indossare un braccialetto colorato da polso per tutta la durata del soggiorno.

**Animali domestici:** Ammessi uno per camera di piccola taglia (max 20 kg), previa richiesta in fase di prenotazione.

Non ammessi nelle zone comuni e nel ristorante. Supplemento spese obbligatorio di € 10 al giorno da pagare in loco.

**ARRIVI E PARTENZE:** "check in" dopo le ore 16 e "check out" entro le ore 10.

**INIZIO E FINE SOGGIORNO:** martedì e/o venerdì. Sono ammessi anche gli altri giorni della settimana fino ad esaurimento di disponibilità.

**SOGGIORNO MINIMO:** nessuna limitazione ai soggiorni brevi infrasettimanali, minimo 4 notti includendo il venerdì e/o il sabato, minimo 7 notti per tutte le prenotazioni che includono, anche parzialmente, il periodo dal 16/07 al 03/09. Inizio soggiorno con la cena. I limiti di età si intendono sempre per anni non compiuti al momento della data di inizio soggiorno (obbligatorio documento di identità). Infant 0-3 anni gratuiti (con infant card obbligatoria).