

HOTEL CONCA D'ORO***

Abruzzo: Roccaraso

Montagna Inverno

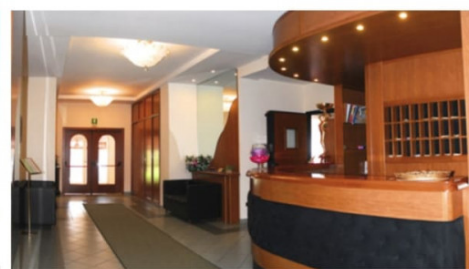

quota a persona in trattamento di mezza pensione			
NATALE include: Cenone della Vigilia + pranzo di Natale	23/12-28/12 - 5 notti	395	405
CAPODANNO include: cenone + ballo	28/12-02/01 -5 notti	490	500
EPIFANIA	02/01-07/01 -5 notti	340	350
SETTIMANE CORTE - domenica/venerdi			
periodo		prezzo flash viaggi	ufficiale
A- 09/01-28/01	5 notti	275	300
B- 30/01-04/03	5 notti	300	325
C- 06/03-08/04	5 notti	250	275
SPECIALE WEEK END - venerdì/domenica			
periodo		Prezzo flash viaggi	ufficiale
A- 07/01-06/02	2 notti	120	130
B- 11/02-06/03	2 notti	130	140
C- 11/03-03/04	2 notti	110	120
SETTIMANE BIANCHE domenica/domenica			
periodo		Prezzo flash viaggi	ufficiale
A-09/01-30/01	7 notti	385	420
B-30/01-06/03	7 notti	420	455
PREZZI GIORNALIERI A PERSONA			
periodo		Prezzo flash viaggi	ufficiale
A- 07/01-07/02		60	65
B- 07/02-07/03		65	70
C- 07/03-08/04		55	60

Possibilità di soggiorni liberi a richiesta (salvo disponibilità).

Riduzioni: - Bambini in letto aggiunto: 0/7 anni non compiuti **gratis** - culla su richiesta € 10 a notte; 7/13 anni non compiuti sconto del 50%. **Adulti** in 3 e 4 letto aggiunto riduzione del 10%. secondo bambino gratuito supplemento pasto 15 € al giorno

Speciale adulto+bambini: Ai bambini occupanti il 2° e 3° letto con un solo adulto, 0/3 anni n.c. gratuiti - culla su richiesta € 10 a notte, 3/9 anni n.c. 50% di sconto, 9/12 anni n.c. 30% di sconto.

Supplementi: camera singola € 15 al giorno.

Le quote comprendono: trattamento di mezza pensione (colazione e cena, bevande escluse).

Le quote non comprendono: bevande ai pasti, tassa di soggiorno e tutto ciò non menzionato ne "Le quote comprendono".

Servizio ristorante: per chiunque volesse usufruire in Hotel del servizio ristorante il costo è di € 25 per un pasto a 4 portate, bevande escluse. **Cenone di Capodanno € 100, Pranzo del 01/01/2022 € 70, Pranzo di Natale € 70 (bevande incluse ½ acqua ed ¾ di vino), Pranzo del 26 gennaio €30**

Trattamento di pensione completa: In fase di prenotazione è possibile richiedere la pensione completa con un costo aggiuntivo di € **15 a pasto** (la pensione completa va richiesta **per tutta la durata del soggiorno**).Per singoli pasti vale la tariffa "Servizio ristorante"

Inizio/fine soggiorno: le stanze saranno disponibili dalle ore 14:30 del giorno di arrivo e dovranno essere lasciate libere entro le ore 10.00 del giorno di partenza

Tassa di soggiorno da pagare in loco.

PACCHETTO ASSICURATIVO

polizza assicurativa, per spese mediche bagaglio + annullamento del soggiorno con causa Covid , all'atto della prenotazione, con un costo pari a € **35** a pratica.

Si accettano animali da compagnia di piccola taglia (numero limitato) da segnalare alla prenotazione con un supplemento di €40

Tutte le attività dell'Hotel Conca D'oro possono subire variazioni in base alle vigenti normative per il contenimento del virus Covid-19.

AVVIAMMO TUTTI GLI AVVENTORI CHE, IN BASE AL DECRETO LEGGE DEL 23 LUGLIO 2021 N 105 E S.M.I., PER L'ACCESSO AL E' OBBLIGATORIO ESIBIRE IL "GREENPASS" AL PERSONALE AUTORIZZATO.

HOTEL CONCA D'ORO ***

L'Hotel Conca D'oro è situato in posizione centrale a Roccaraso, a circa 300 metri dalla piazza principale.

A disposizione degli ospiti reception (dalle 08:00 alle 24:00), ascensore, ristorante (su richiesta vengono preparati menu per celiaci e vegani), bar, sala TV, giardino, deposito sci e scarponi, area giochi per bambini, sala carte, sala biliardo, tavolo da ping-pong, calcio balilla, connessione Wi-Fi (gratuita), parcheggio secondo disponibilità (gratuito), culla per infant 0-3 anni non compiuti su richiesta alla prenotazione secondo disponibilità (20 euro al giorno da pagare in loco).

Le camere Standard (circa 23 mq) dispongono di servizi privati con doccia, asciugacapelli, set di cortesia, telefono, Tv-Sat, cassaforte. Le camere quaduple sono con letto a castello. Occupazione massima: 4 adulti + 1 infant fino a 3 anni non compiuti.

AMICI A 4 ZAMPE: ammessi gratuitamente di piccola taglia.

SKI AREA: Comprensorio Montepreatello-Pizzalto-Aremogna. Distanza dagli impianti: circa 7 km.