

TH MARIALLEVA 1400 HOTEL ****

Trentino: Marilleva

NEVE 2021/22

Montagna Inverno

PRENOTA PRIMA AL 30 NOVEMBRE

SCI AI PIEDI

PACCHETTO SCI

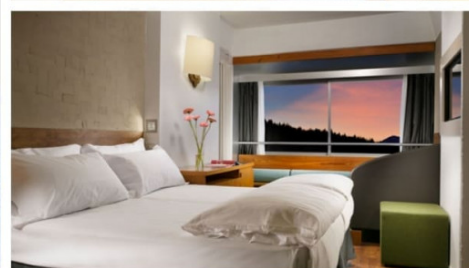
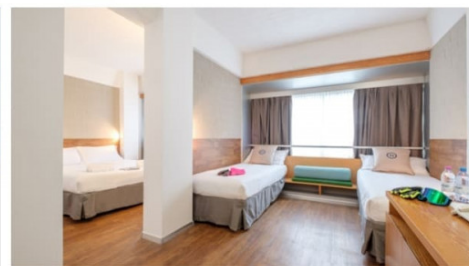

Periodo		Classic	Family	Riduzioni			
Dal	Al	prenota prima al 30/11	prenota prima al 30/11	3° letto 3-15 anni n.c.	4° letto 3-15 anni n.c.	3° e 4° letto adulti	
Natale	23/12/2021	26/12/2021	221	276	50%	50%	30%
	26/12/2021	30/12/2021	471	589	50%	50%	30%
Capodanno	30/12/2021	02/01/2022	392	491	50%	50%	30%
Epifania	02/01/2022	06/01/2022	471	589	50%	50%	30%
	06/01/2022	09/01/2022	282	353	50%	50%	30%
	09/01/2022	16/01/2022	431	538	100%	50%	30%
	16/01/2022	23/01/2022	488	610	100%	50%	30%
	23/01/2022	30/01/2022	560	703	100%	50%	30%
	30/01/2022	06/02/2022	560	703	100%	50%	30%
	06/02/2022	13/02/2022	617	775	100%	50%	30%
	13/02/2022	20/02/2022	682	854	50%	50%	30%
Carnevale	20/02/2022	27/02/2022	682	854	50%	50%	30%
	27/02/2022	06/03/2022	746	933	50%	50%	30%
	06/03/2022	13/03/2022	610	761	100%	50%	30%
	13/03/2022	20/03/2022	488	610	100%	50%	30%
	20/03/2022	27/03/2022	431	538	100%	50%	30%

Quote espresse in Euro, per persona per il periodo indicato in tabella con sistemazione in camera indicata in tabella con trattamento di pensione completa, bevande ai pasti incluse. I prezzi non comprendono la Pay card e tassa di soggiorno laddove applicata dal Comune. La stessa, se prevista, dovrà essere pagata all'atto della prenotazione unitamente alla Pay Card. Soggiorno dalle 17.00 del giorno di arrivo alle 10.00 del giorno di partenza.

QUOTA ADDIZIONALE OBBLIGATORIA PER PERSONA

Quota gestione TH FULL PLUS - Adulti e Bambini dai 3 anni compiuti € 70 a persona a settimana

THINKY CARD:

18 € per bambino per notte Obbligatoria per i bambini 0-3 anni non compiuti per i servizi a loro dedicati, da regolarsi all'atto della prenotazione.

SUPPLEMENTI:

Camera Doppia Uso Singola: 40%

Camera quadrupla plus: 10%

Infant Club:

€ 35 per bambino a notte

Per bambini da 6 mesi a 3 anni n.c., il servizio prevede accoglienza e semplici attività 8:30-12:00 - 13:30-17:00, da regolarsi all'atto della prenotazione.

RIDUZIONI:

4° e 5° letto adulti in sistemazione Family: 30%

5° letto bambini 3-15 anni n.c. in sistemazione Family: 50%

Occupazione camere quaduple/quintuple: camera classic massima occupazione 2 adulti e 2 bambini 3-15 anni n.c.

3°, 4° e 5° letto adulto solo in camera family

Adulto + Bambino:

1° bambino 3-15 anni n.c. in camera con

1 adulto: 50%

2° bambino 3-15 anni n.c. in camera con 1 adulto: 70%

Trattamento HBB: 10€ per persona per notte**CENTRO BENESSERE THWB E PISCINA:**

Ingresso gratuito soggetto a disponibilità secondo normative vigenti e solo con prenotazione. Accesso consentito solo a possessori di Green Pass.

Regolamento disponibile in hotel.

SERVIZI EXTRA FACOLTATIVI A PAGAMENTO:(da pagare in loco)

Trattamenti e massaggi al centro benessere THWB, telo piscina, consumazioni frigobar in camera.

Ski room € 15 a settimana a persona (ski room gratuito per chi noleggia nel punto interno dell'hotel).

ANIMALI:

Ammessi solo cani di piccola taglia (max 10 kg), solo su richiesta e previa riconferma, € 20 a notte. Da richiedere all'atto della prenotazione e da regolarsi in loco

Formula sci		
Adulti		€ 280
Bambini 5-12 anni n.c.		€ 240
Supplemento snowboard *		€ 50

Comprende:

6 giorni di Ski Pass per il comprensorio locale

5 giorni di lezioni collettive con maestri federali per 20 ore settimanali

Per i bambini under 12, comprende custodia sci nella ski room del TH LAND

Valido solo per soggiorni di 7 notti o multipli con ingresso la domenica ed inizio delle lezioni di sci il lunedì.

L'acquisto del pacchetto SKI INCLUSIVE è possibile esclusivamente all'atto della prenotazione e non è acquistabile in hotel.

* snowboard: solo per maggiori di anni 12.

I corsi partiranno al raggiungimento del numero minimo di 6 partecipanti per classe. Se non si dovesse raggiungere il numero per far partire il corso, l'ospite potrà scegliere se aggregarsi ai corsi di snow board della scuola sci o convertire il corso di snow board in corso di sci (nel caso di partecipazione al corso della scuola di sci sarà responsabilità dell'ospite raggiungere il punto di ritrovo per l'inizio del corso). Qualora non dovesse partire il corso di snow board all'ospite sarà concesso il rimborso del supplemento